

ØKONOMISKE KRAV

I de tilfeller anleggsmaskiner befinner seg så nært strømførende ledninger eller kabler at netteier uten forvarsel må koble fra strømmen, kan det bli reist et økonomisk krav fra NTE Nett AS.

Det kan også bli stilt økonomiske krav dersom det forvoldes skade på linjer, kabler eller annet materiell i tilknytning til strømforsyningen.

Det økonomiske kravet omfatter avbruddskostnader (KILE), materiell og reparasjonskostnader.



Kontaktinformasjon:

Kundeservice	07400
Feilmelding strøm	07402
Kabelpåvisning	09146

For å unngå skade på personer samt maskiner og utstyr, er det viktig at maskineiere, entreprenører og NTE samarbeider.

Viktig melding

til maskinentreprenører/-førere av disse.

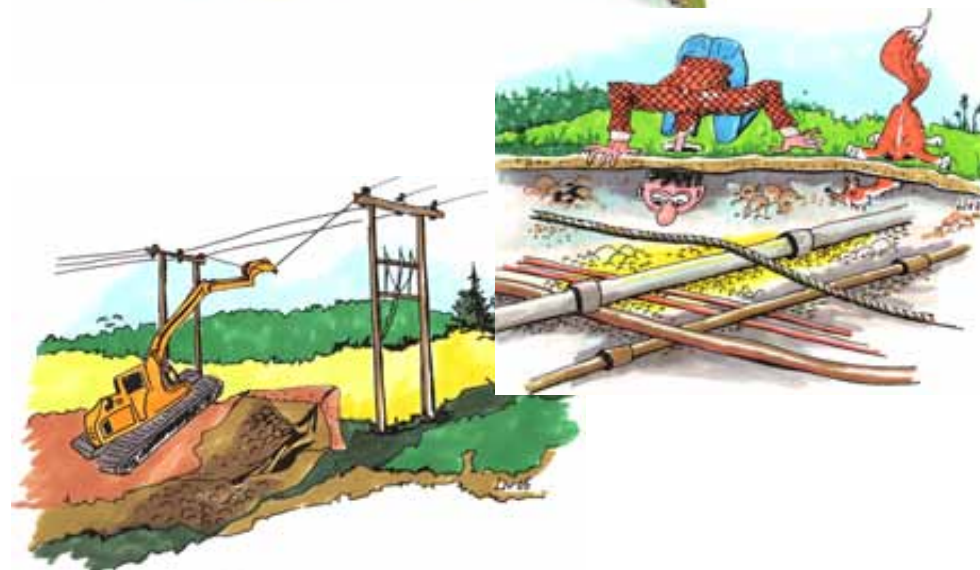

Fare ved bruk av maskiner nær høyspennings anlegg!

LAGRING:

Det er ikke lov å lagre kjøretøy, masse, tømmer, materiell eller redskap under en høyspenningslinje.



Arbeid nært ved LINJER- / KABEL anlegg

LINJER:

Entreprenører eller andre som skal benytte maskiner med stor rekkevidde eller arbeidshøyde, må undersøke om det er høyspenningslinjer i nærheten av arbeidstedet.

Ved arbeid med maskiner nærmere enn 30 meter fra linjen skal **NTE varsles** (07400).

KABLER:

Det må innhentes gravetillatelse før gravearbeidet starter.

Gravearbeide ved siden av eller over kablen må utføres med største forsiktighet. Det er fører av maskinen som har ansvar for eventuelle skader på kablene

For å melde fra om slike oppdrag, ta kontakt med:

Samordnet gravemeldingstjeneste:

Telefon: 09146

Telefax: 800 80 146

E-post:: gravemelding.trondheim@geomatikk.no

Netteier blir da kontaktet og kan gi en orientering om hvordan du skal forholde deg ved **maskinarbeid i nærheten** av linje eller kabel.



HVIS UHELLET ER UTE

Hvordan forholde seg når kjøretøy kommer i berøring med høyspenningslinje, eller kutter/skader kabel :

1. Bli sittende i kjøretøyet til strømmen er slått av.
2. Sørg for at ingen kommer i berøring med kjøretøyet.
3. Dersom du må forlate kjøretøyet på grunn av brann:
 - Hopp ned på bakken med bena godt samlet.
 - Unngå kontakt med kjøretøy og jord (bakken) samtidig.
 - Fjern deg fra kjøretøyet ved å hoppe på ett ben eller gå med små skritt, for å unngå "skrittspenninger".

Dersom kabel er skadet kan det være livsfarlig å berøre denne.

- Gå bort fra kablen og kontakt netteier for utkobling.