

**HØSPENNING  
LIVSFARE**

**Aktiviteter  
nær høyspenningsslinjer  
og kabler er  
livsfarlig**



# Aktiviteter nær høyspenningslinjer og kabler er livsfarlig

## Sikkerhetstiltak



### Anleggsvirkosomhet nær høyspenningslinjer

Arbeider du med anleggs- og skogsmaskiner, transport eller annen redskap med stor rekkevidde, må du undersøke om det finnes høyspenningslinjer i nærheten av arbeidsstedet.



### Graving, boring og spunting

Undersøk alltid om det er kabler i bakken der du skal grave eller bore. Det skal alltid utføres kabelpåvisning, og denne tjenesten er gratis.

Kontaktinformasjon: se siste side.

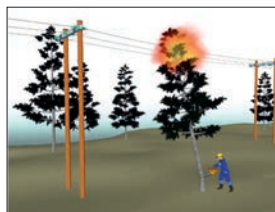

### Trefelling

Før trefelling nær høyspenningslinjer skal nettselskapet på forhånd alltid kontaktes for befaring og avtale om aktuelle sikkerhetstiltak.

Kontaktinformasjon: se siste side.

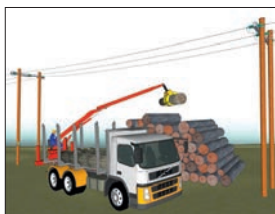

### Lagring og bruk av kran

For materiell som transporteres, lagres og håndteres under/nær ved høyspenningslinjer skal nettselskapet kontaktes for befaring og avtale om aktuelle sikkerhetstiltak.

Kontaktinformasjon: se siste side.

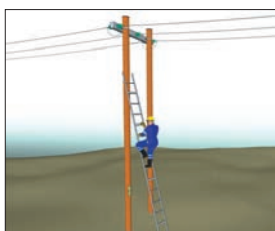

### Klatring i master og ferdsel innenfor avsperrt område

Kun sikkerhetsklarert personell har adgang til å klatre i master, eller ferdes på innsiden av avsperrt område.

Det er forbudt å bruke masten til andre formål som skilting, støtte osv.

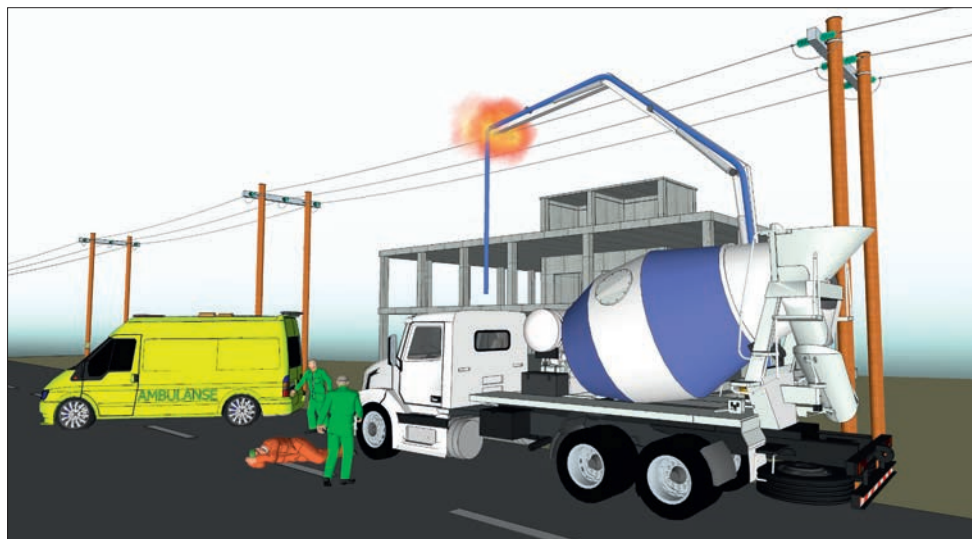

**Høyspenningslinjer er livsfarlige på flere meters avstand. Berøring av høyspenningslinjer og anlegg har ført til flere nestenulykker og tragiske dødsulykker.**

Skal du arbeide nærmere enn **30 meter avstand til linjen** må nettselskapet varsles på forhånd for befaring og avtale om aktuelle sikkerhetstiltak. Kontaktinformasjon: se siste side.

## ***Erstatningsansvar***

Skade på anlegg tilhørende nettselskapet kan medføre erstatningsansvar for:

- Tap grunnet avbrudd i levert strøm
- Reparasjonskostnader

Eksempel:

En gravemaskin skader en høyspenningskabel i et boligområde.

Skaden fører til at over 100 kunder blir uten strøm i en time.

Totalkostnaden blir cirka 200.000 kroner.

**Ta kontakt med NTE Nett ved:**

- Anleggsvirksomhet nær høyspenningslinjer
- Graving, boring og spunting
- Trefelling
- Lagring og transport under høyspenningslinjer

For alle aktiviteter i brosjyren må **NTE Nett** kontaktes. Nettselskapet vil gi informasjon og ved behov stille med en representant som vil gi råd for å ivareta sikkerheten.

**Kontaktinformasjon**

**NTE Nett AS**

Telefon 741 50 740

[www.ntenet.no](http://www.ntenet.no)

Om du er i tvil,  
**spør!**



**HØYSPENNING  
LIVSFARE**